

DERZEIT GÜLTIGER FLÄCHENNUTZUNGSPLAN

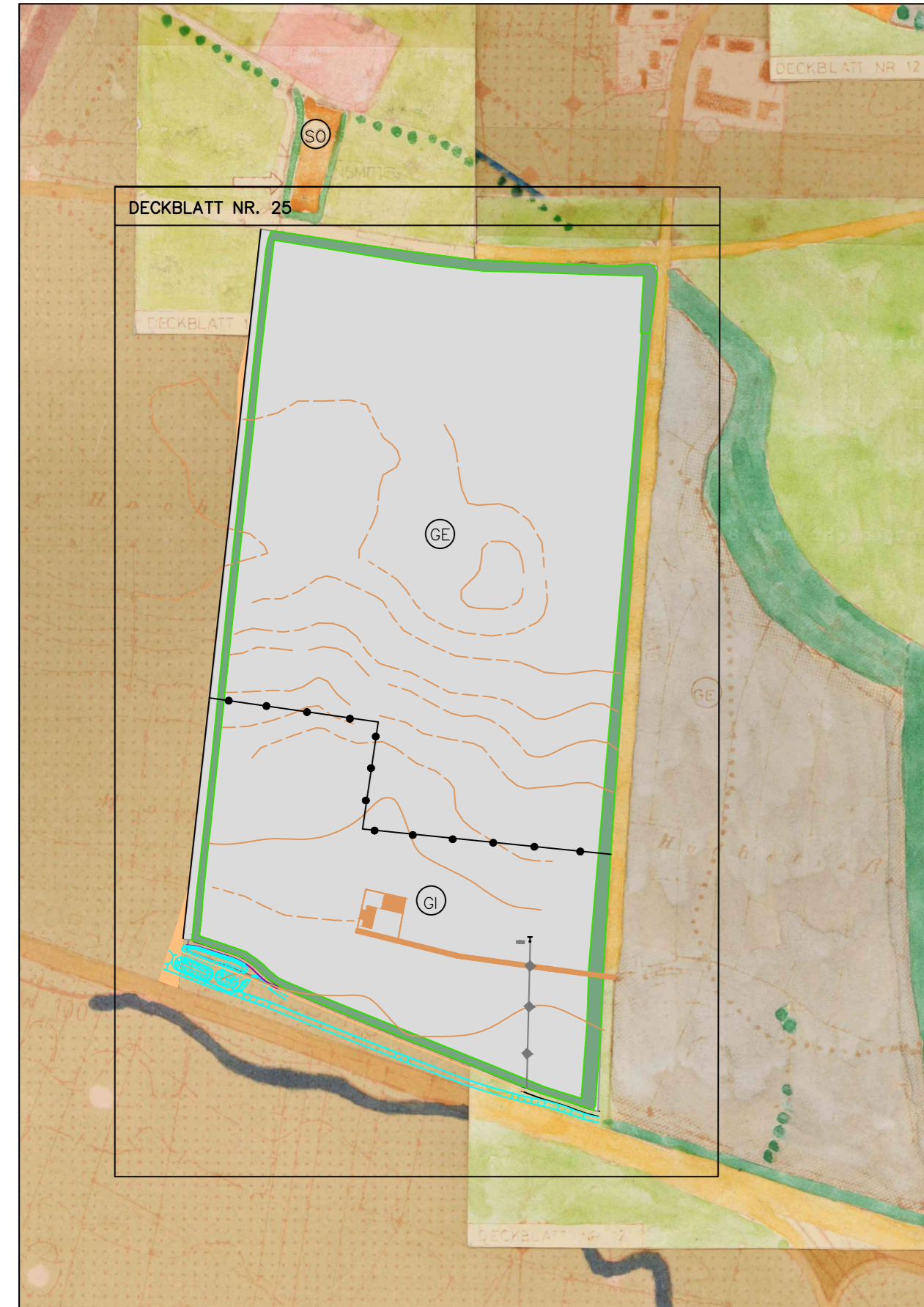

DECKBLATT NR. 36 ZUM FLÄCHENNUTZUNGSPLAN

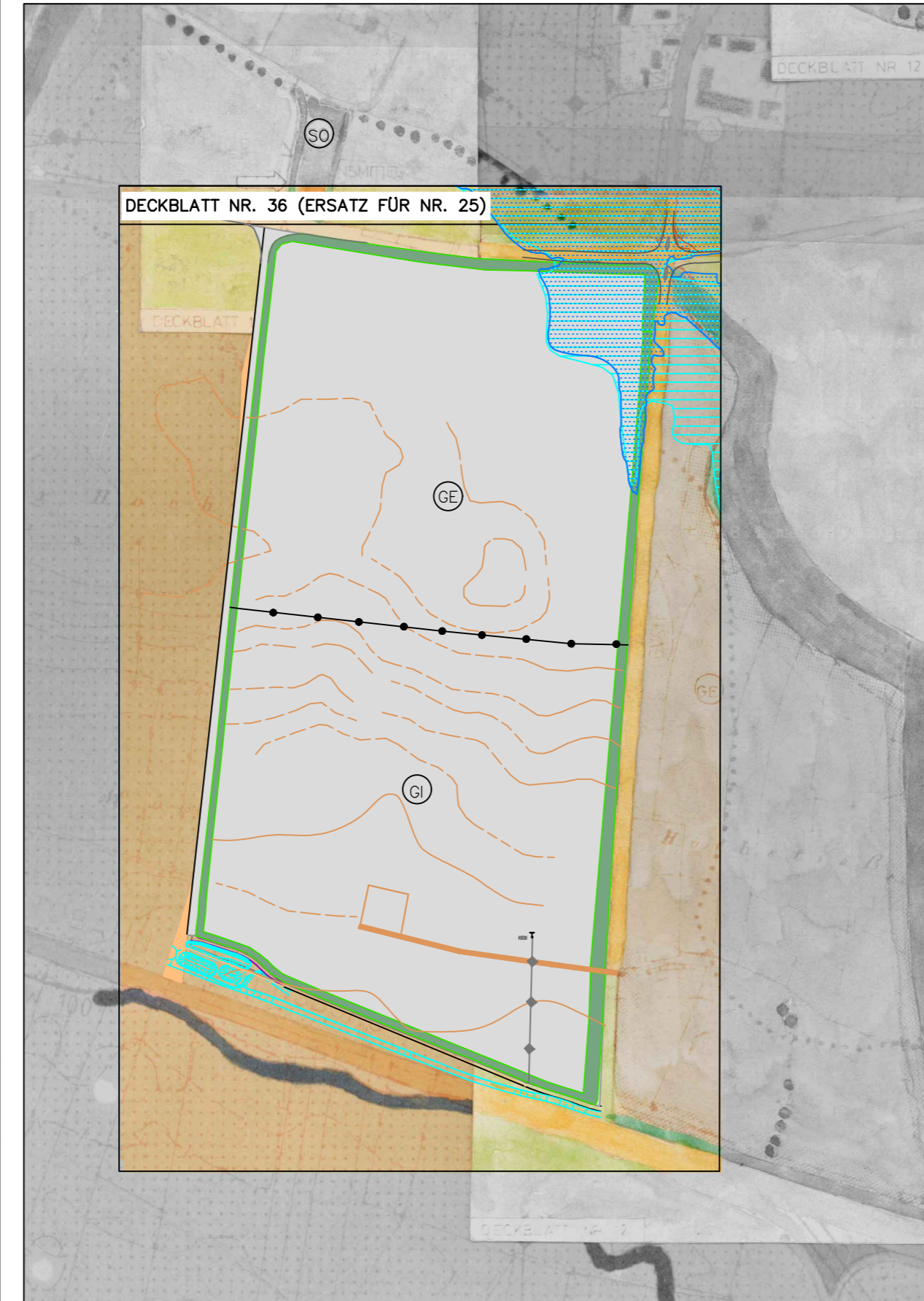

ZEICHENERKLÄRUNG

- SONDERGEBIET
- GLIEDERNDE, ABSCHIRMENDE, ORTSGESTALTENDE UND LANDSCHAFTSTYPISCHE GRÜNFLÄCHEN
- 20 KV-FREILEITUNG MIT KABELNEMAST
- NUTZUNGSGRENZE GE/GI
- REGENWASSER-ABSETZBECKEN D. BAB A3
- GEWERBLICHE BAUFLÄCHE (GEWERBE- BZW. INDUSTRIEGEBIET)
- HOCHWASSERGEFAHRENFLÄCHE "HQ extrem" / "HQ 100" NACHRICHTL. ÜBERNAHME AUS D. IÜG (DARSTELLUNG NUR INNERHALB DES DECKBLATTES)

ANGABEN ZUM ÄNDERUNGSVERFAHREN

DER GEMEINDERAT HAT IN DER SITZUNG VOM 26.07.2018 DIE AUFSTELLUNG DES DECKBLATTES BESCHLOSSEN.

DIE FRÜHZEITIGE BETEILIGUNG DER ÖFFENTLICHKEIT GEM § 3 ABS. 1 BAUGB UND DER BEHÖRDEN GEM. § 4 ABS. 1 BAUGB ERFOLGTE VOM ..... BIS .....  
 DIE ÖFFENTLICHE AUSLEGUNG DES DECKBLATTES MIT BEGRÜNDUNG IN DER FASSUNG VOM ..... GEM. § 3 ABS. 2 BAUGB UND DIE EINHOLUNG DER STELLUNGNAHMEN DER TRÄGER ÖFFENTLICHER BELANGE GEM. § 4 ABS. 2 BAUGB ERFOLGTE VOM ..... BIS .....  
 DIE BEIDEN VERFAHRENSCHRITTE ERFOLGTEN DABEI GEM. § 4A ABS. 2 BAUGB JEWEILS GLEICHZEITIG.

STEINACH, DEN .....

KARL MÜHLBAUER (1. BÜRGERMEISTER)

DIE GEMEINDE STEINACH HAT MIT BESCHLUSS DES GEMEINDERATS VOM ..... DAS DECKBLATT IN DER FASSUNG VOM ..... FESTGESTELLT.

STEINACH, DEN .....

KARL MÜHLBAUER (1. BÜRGERMEISTER)

DAS LANDRATSAMT HAT DAS DECKBLATT MIT BESCHIED VOM ..... NR. .... GEM. § 6 BAUGB GENEHMIGT.

STRAUBING, DEN .....

DIE ERTEILUNG DER GENEHMIGUNG DES DECKBLATTES WURDE AM ..... GEM. § 6 ABS. 5 BAUGB DURCH ANSCHLAG AN DER AMTSTAFEL UND ALLEN ORTSTAFELN ORTS-ÜBLICH BEKANNT GEMACHT. DAS DECKBLATT IST DAMIT WIRKSAM.

STEINACH, DEN .....

KARL MÜHLBAUER (1. BÜRGERMEISTER)

DECKBLATT NR. 36  
 ZUM  
 FLÄCHENNUTZUNGSPLAN  
 STEINACH

(MIT GENEHMIGUNG VOM 13.05.1986 UND 09.06.1986)

GEMEINDE: STEINACH  
 GEMARKUNG: STEINACH  
 LANDKREIS: STRAUBING-BOGEN

GE / GI "STEINACH-SÜD"

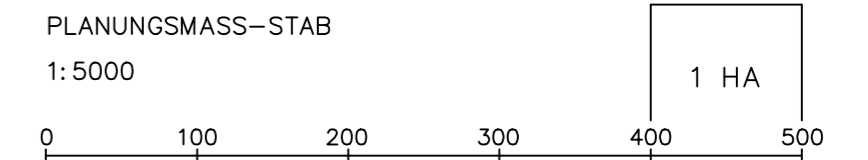

|     |                                    |             |      |            |      |
|-----|------------------------------------|-------------|------|------------|------|
| 2   |                                    |             |      |            |      |
| 1   | AUSLEGUNGSBESCHLUSS VOM 06.12.2018 | DEZ. 2018   | HÜ   | DEZ. 2018  | ESKA |
| NR. | ÄNDERUNGEN                         | GEÄNDERT IM | NAME | GEPRÜFT IM | NAME |

VORHABENSTRÄGER:  
 GEMEINDE STEINACH  
 VERTR. DURCH HERRN  
 1. BÜRGERMEISTER KARL MÜHLBAUER  
 AM SPORTZENTRUM 1  
 94377 STEINACH

PLANUNG: 18-78

dipl.-Ing. gerald eska  
 landschaftsarchitekt

FON 09422/8054-50, FAX 8054-51  
 ELSA-BRÄNDSTRÜHM-STR. 3, 94327 BOGEN  
 info@eska-bogen.de | www.eska-bogen.de