

DERZEIT GÜLTIGER FLÄCHENNUTZUNGSPLAN

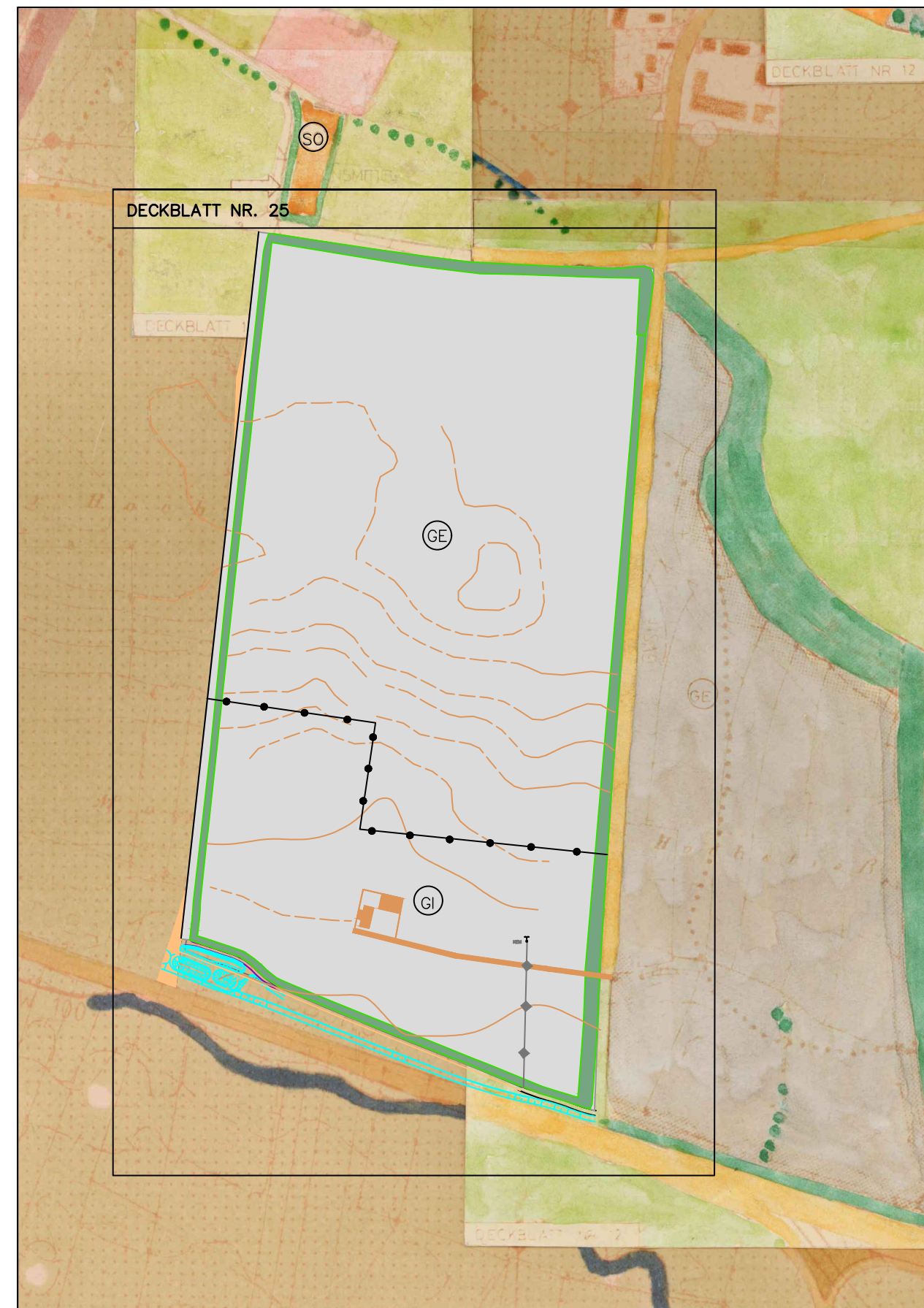

DECKBLATT NR. 36 ZUM FLÄCHENNUTZUNGSPLAN

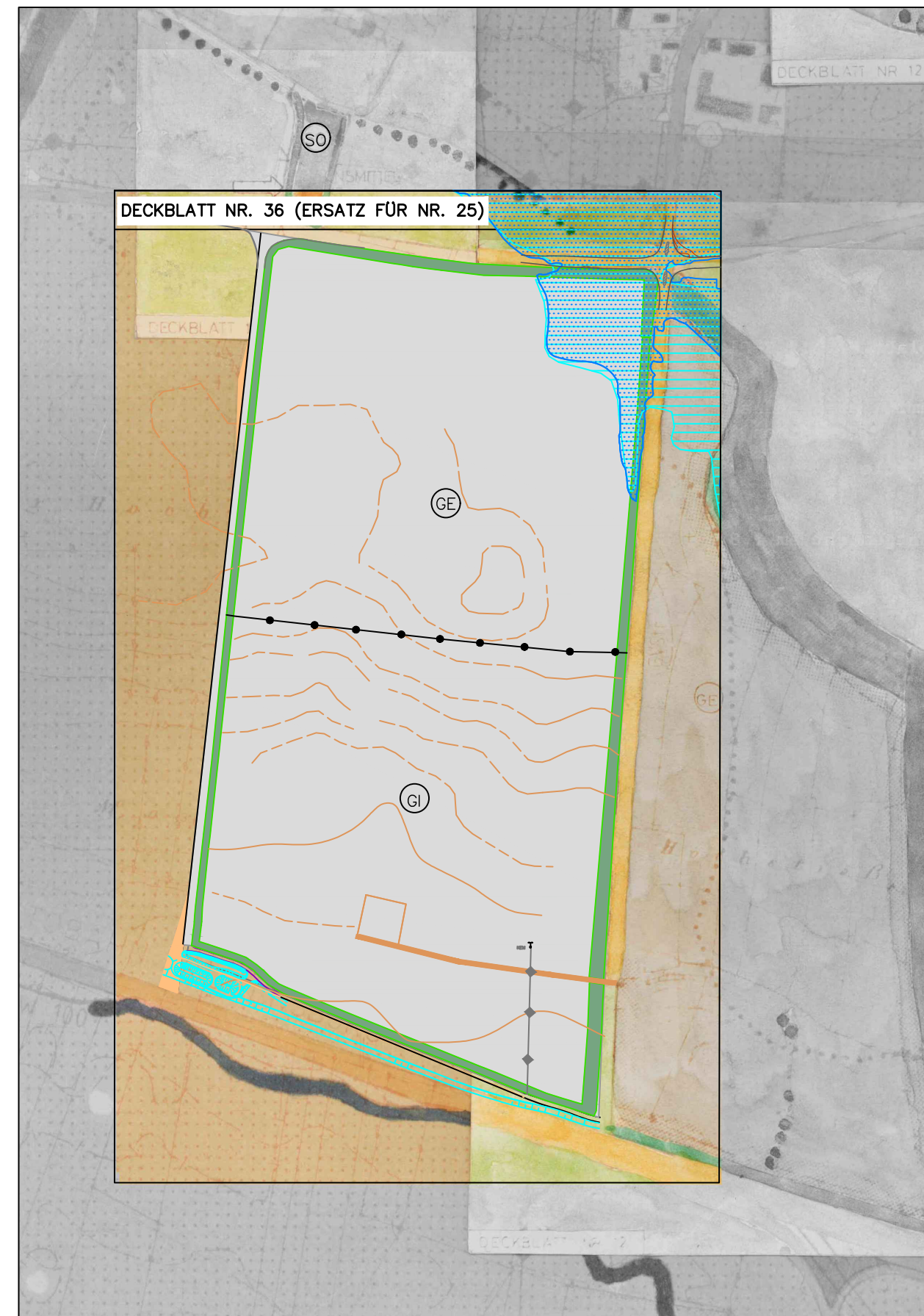

ZEICHENERKLÄRUNG

- SONDERGEBIET
- GEWERBLICHE BAUFLÄCHE (GEWERBE- BZW. INDUSTRIEGEBIET)
- GLIEDERNDE, ABSCHIRMENDE, ORTSGESTALTENDE UND LANDSCHAFTSTYPISCHE GRÜNFLÄCHEN
- 20 KV-FREILEITUNG MIT KABELNEMAST
- HOCHWASSERGEFAHRENFLÄCHE "HQ extrem" / "HQ 100" NACHRICHTL. ÜBERNAHME AUS D. IÜG (DARSTELLUNG NUR INNERHALB DES DECKBLATTES)
- NUTZUNGSGRENZE GE/GI
- REGENWASSER-ABSETZ-BECKEN D. BAB A3

ANGABEN ZUM ÄNDERUNGSVERFAHREN

DER GEMEINDERAT HAT IN DER SITZUNG VOM 26.07.2018 DIE AUFSTELLUNG DES DECKBLATTES BESCHLOSSEN.

DIE FRÜHZEITIGE BETEILIGUNG DER ÖFFENTLICHKEIT GEM § 3 ABS. 1 BAUGB WURDE IN DER ZEIT VOM 24.12.2018 MIT 30.01.2019 DURCHFÜHRT. DIE BETEILIGUNG DER FACHSTELLEN UND TRÄGER ÖFFENTLICHER BELANGE GEM. § 4 ABS. 1 BAUGB ERFOLGTE MIT SCHREIBEN VOM 19.12.2018 BIS 30.01.2019.

DIE ÖFFENTLICHE AUSLEGUNG DES DECKBLATTES MIT BEGRÜNDUNG IN DER FASSUNG VOM 07.02.2019 GEM. § 3 ABS. 2 BAUGB WURDE IN DER ZEIT VOM 27.02. BIS 28.03.2019 UND IN DER FASSUNG VOM 04.04.2019 ERNEUT VOM BIS DURCHFÜHRT. DIE EINHOLUNG DER STELLUNGNAHMEN DER TRÄGER ÖFFENTLICHER BELANGE GEM. § 4 ABS. 2 BAUGB ERFOLGTE MIT SCHREIBEN VOM 26.02.2019 (FRISTSETZUNG BIS 28.03.2019) UND IN DER FASSUNG VOM 04.04.2019 ERNEUT MIT SCHREIBEN VOM (FRISTSETZUNG BIS).

STEINACH, DEN

.....
KARL MÜHLBAUER (1. BÜRGERMEISTER)

DIE GEMEINDE STEINACH HAT MIT BESCHLUSS DES GEMEINDERATS VOM DAS DECKBLATT IN DER FASSUNG VOM FESTGESTELLT.

STEINACH, DEN

.....
KARL MÜHLBAUER (1. BÜRGERMEISTER)

DAS LANDRATSAMT HAT DAS DECKBLATT MIT BESCHIED VOM NR. GEM. § 6 BAUGB GENEHMIGT.

STRAUBING, DEN

.....
STEINACH, DEN

DIE ERTEILUNG DER GENEHMIGUNG DES DECKBLATTES WURDE AM GEM. § 6 ABS. 5 BAUGB DURCH ANSCHLAG AN DER AMTSTAFEL UND ALLEN ORTSTAFELN ORTSÜBLICH BEKANNT GEMACHT. DAS DECKBLATT IST DAMIT WIRKSAM.

.....
KARL MÜHLBAUER (1. BÜRGERMEISTER)

DECKBLATT NR. 36
ZUM
FLÄCHENNUTZUNGSPLAN
STEINACH

(MIT GENEHMIGUNG VOM 13.05.1986 UND 09.06.1986)

GEMEINDE: STEINACH
GEMARKUNG: STEINACH
LANDKREIS: STRAUBING-BOGEN

GE / GI "STEINACH-SÜD"

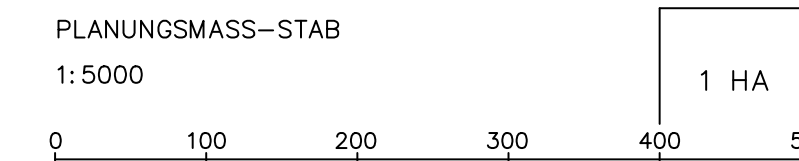
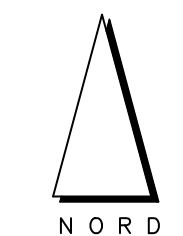

3	ERNEUTER AUSLEGUNGSBESCHL. V. 04.04.19	APRIL 2019	HA	APRIL 2019	ESKA
2	BILLIGUNGSBESCHLUSS VOM 07.02.2019	FEBR. 2019	HÜ	FEBR. 2019	ESKA
1	AUSLEGUNGSBESCHLUSS VOM 06.12.2018	DEZ. 2018	HÜ	DEZ. 2018	ESKA
NR.	ÄNDERUNGEN	GEÄNDERT IM	NAME	GEPRÜFT IM	NAME

VORHABENSTRÄGER:
GEMEINDE STEINACH
VERTR. DURCH HERRN
1. BÜRGERMEISTER KARL MÜHLBAUER
AM SPORTZENTRUM 1
94377 STEINACH

DEZ. 2018 HÜ DEZ. 2018 ESKA
AUFGEST. IM NAME GEPRÜFT IM NAME

PLANUNG: 18-78

dipl.-ing. gerald eska
landschaftsarchitekt
FON 09422/8054-50 . FAX 8054-51
ELSA-BRÄNDSTRUM-STR. 3, 94327 BOGEN
info@eska-bogen.de | www.eska-bogen.de