

DERZEIT GÜLTIGER FLÄCHENNUTZUNGSPLAN

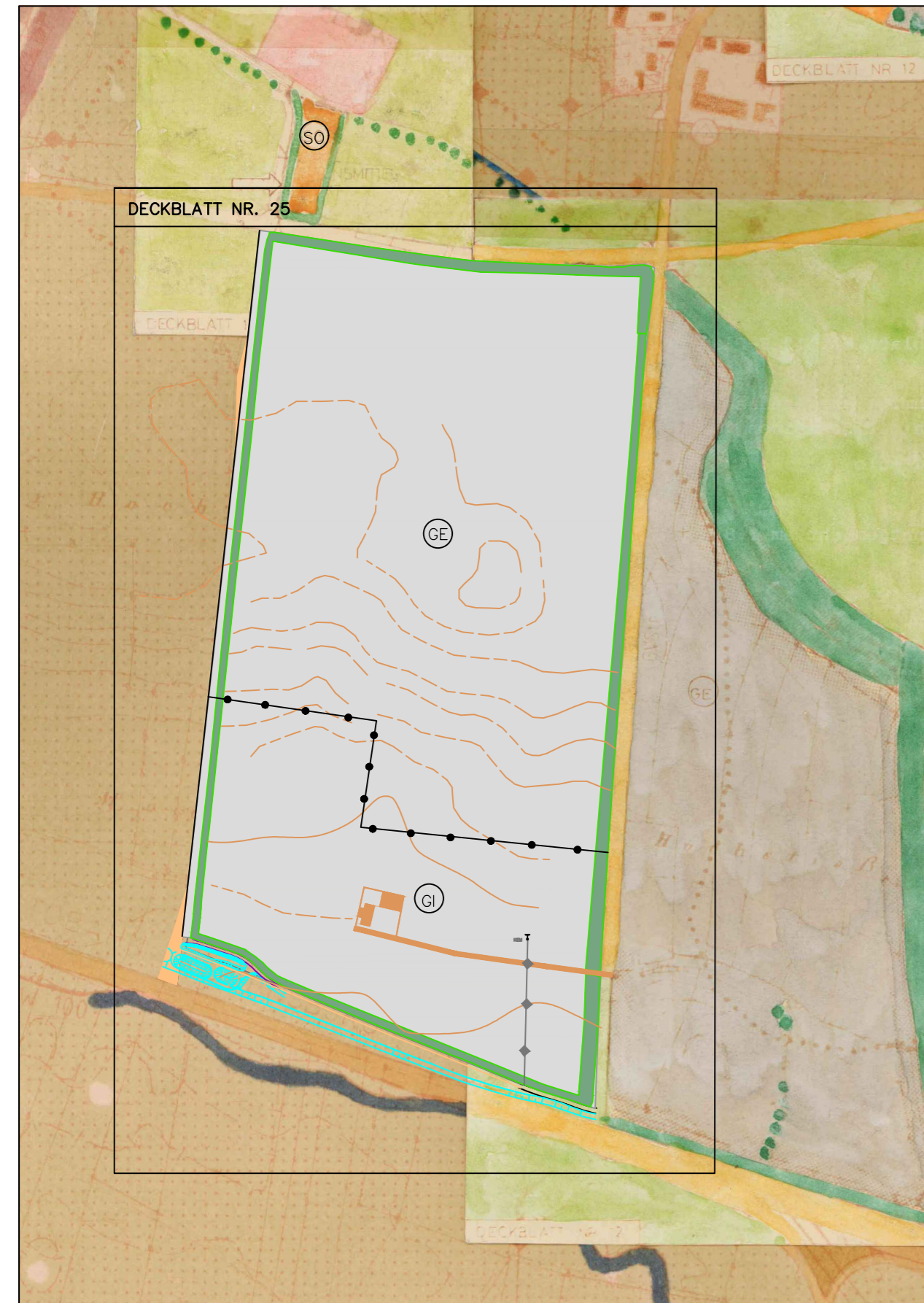

DECKBLATT NR. 36 ZUM FLÄCHENNUTZUNGSPLAN

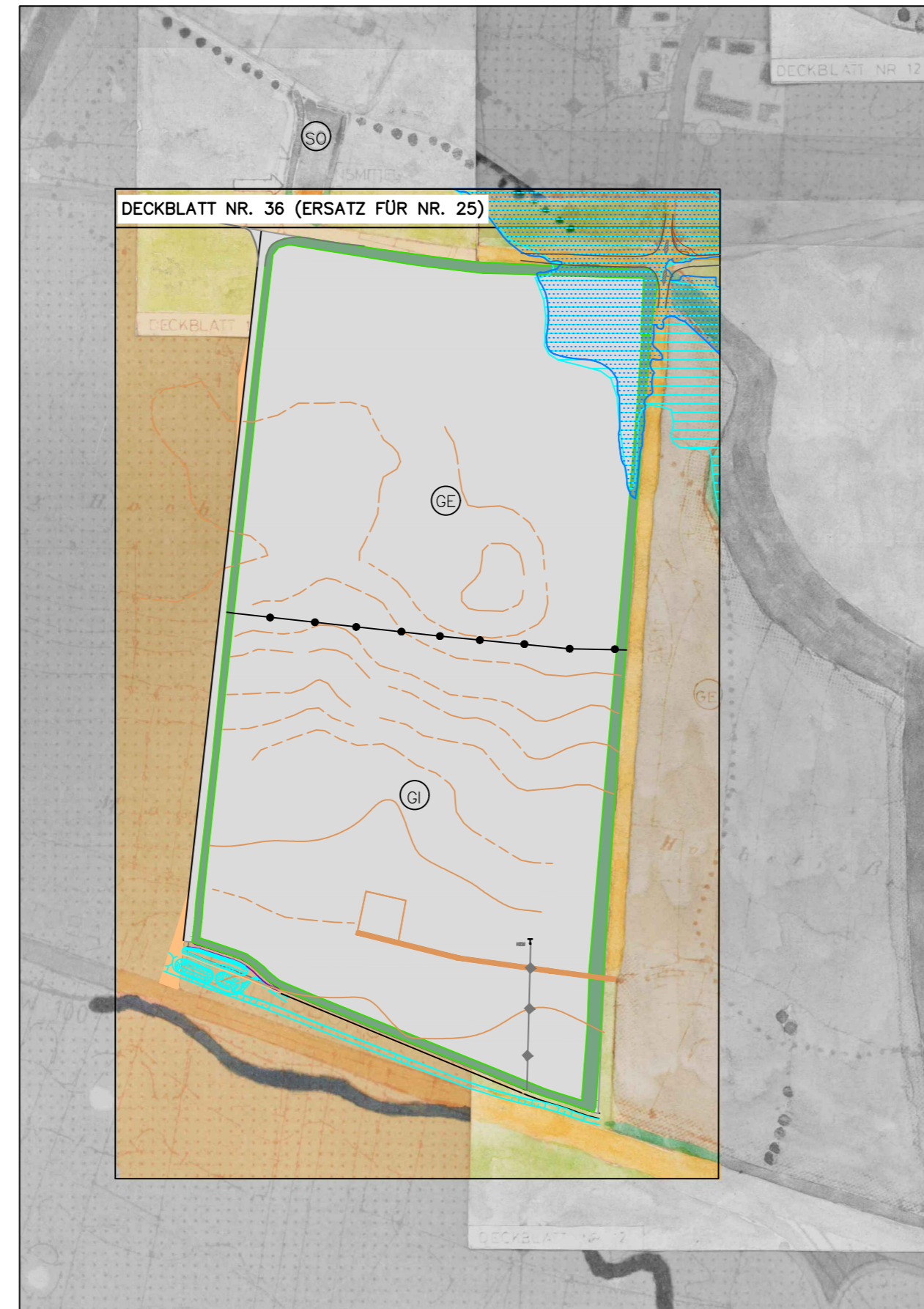

ZEICHENERKLÄRUNG

- SONDERGEBIET
- GLIEDERNDE, ABSCHIRMENDE, ORTSGESTALTENDE UND LANDSCHAFTSTYPISCHE GRÜNFLÄCHEN
- 20 KV-FREILEITUNG MIT KABELNEMAST
- NUTZUNGSGRENZE GE/GI
- REGENWASSER-ABSETZ-BECKEN D. BAB A3
- GEWERBLICHE BAUFLÄCHE (GEWERBE- BZW. INDUSTRIEGEBIET)
- HOCHWASSERGEFAHRENFLÄCHE "HQ extrem" / "HQ 100" NACHRICHTL. ÜBERNAHME AUS D. IÜG (DARSTELLUNG NUR INNERHALB DES DECKBLATTES)

ANGABEN ZUM ÄNDERUNGSVERFAHREN

DER GEMEINDERAT HAT IN DER SITZUNG VOM 26.07.2018 DIE AUFSTELLUNG DES DECKBLATTES BESCHLOSSEN.

DIE FRÜHZEITIGE BETEILIGUNG DER ÖFFENTLICHKEIT GEM § 3 ABS. 1 BAUGB WURDE IN DER ZEIT VOM 24.12.2018 MIT 30.01.2019 DURCHFÜHRT. DIE BETEILIGUNG DER FACHSTELLEN UND TRÄGER ÖFFENTLICHER BELANGE GEM. § 4 ABS. 1 BAUGB ERFOLGTE MIT SCHREIBEN VOM 19.12.2018 BIS 30.01.2019.

DIE ÖFFENTLICHE AUSLEGUNG DES DECKBLATTES MIT BEGRÜNDUNG IN DER FASSUNG VOM 07.02.2019 GEM. § 3 ABS. 2 BAUGB UND DIE EINHOLUNG DER STELLUNGNAHMEN DER TRÄGER ÖFFENTLICHER BELANGE GEM. § 4 ABS. 2 BAUGB ERFOLGTE VOM ..... BIS .....

DIE BEIDEN VERFAHRENSCHRITTE ERFOLGTEN DABEI GEM. § 4A ABS. 2 BAUGB JEWEILS GLEICHZEITIG.

STEINACH, DEN .....

KARL MÜHLBAUER (1. BÜRGERMEISTER)

DIE GEMEINDE STEINACH HAT MIT BESCHLUSS DES GEMEINDERATS VOM ..... DAS DECKBLATT IN DER FASSUNG VOM ..... FESTGESTELLT.

STEINACH, DEN .....

KARL MÜHLBAUER (1. BÜRGERMEISTER)

DAS LANDRATSAMT HAT DAS DECKBLATT MIT BESCHIED VOM ..... NR. .... GEM. § 6 BAUGB GENEHMIGT.

STRAUBING, DEN .....

.....

DIE ERTEILUNG DER GENEHMIGUNG DES DECKBLATTES WURDE AM ..... GEM. § 6 ABS. 5 BAUGB DURCH ANSCHLAG AN DER AMTSTAFEL UND ALLEN ORTSTAFELN ORTS-ÜBLICH BEKANNT GEMACHT. DAS DECKBLATT IST DAMIT WIRKSAM.

STEINACH, DEN .....

KARL MÜHLBAUER (1. BÜRGERMEISTER)

DECKBLATT NR. 36  
ZUM  
FLÄCHENNUTZUNGSPLAN  
STEINACH

(MIT GENEHMIGUNG VOM 13.05.1986 UND 09.06.1986)

GEMEINDE: STEINACH  
GEMARKUNG: STEINACH  
LANDKREIS: STRAUBING-BOGEN

GE / GI "STEINACH-SÜD"



PLANUNGSMASS-STAB  
1:5000

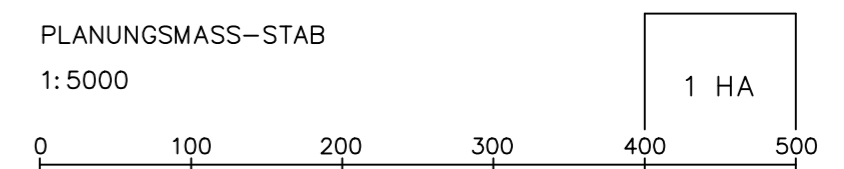

2	BILLIGUNGSBESCHLUSS VOM 07.02.2019	FEBR. 2019	HÜ	FEBR. 2019	ESKA
1	AUSLEGUNGSBESCHLUSS VOM 06.12.2018	DEZ. 2018	HÜ	DEZ. 2018	ESKA
NR.	ÄNDERUNGEN	GEÄNDERT IM	NAME	GEPRÜFT IM	NAME

DEZ. 2018	HÜ	DEZ. 2018	ESKA
AUFGEST. IM	NAME	GEPRÜFT IM	NAME

VORHABENSTRÄGER:  
GEMEINDE STEINACH  
VERTR. DURCH HERRN  
1. BÜRGERMEISTER KARL MÜHLBAUER  
AM SPORTZENTRUM 1  
94377 STEINACH

PLANUNG: 18-78  
dipl.-Ing. gerald eska  
landschaftsarchitekt  
FON 09422/8054-50, FAX 8054-51  
ELSA-BRÄNDSTRÜM-STR. 3, 94327 BOGEN  
info@eska-bogen.de | www.eska-bogen.de

